

Viaje Macaya

Sudeste
asiático

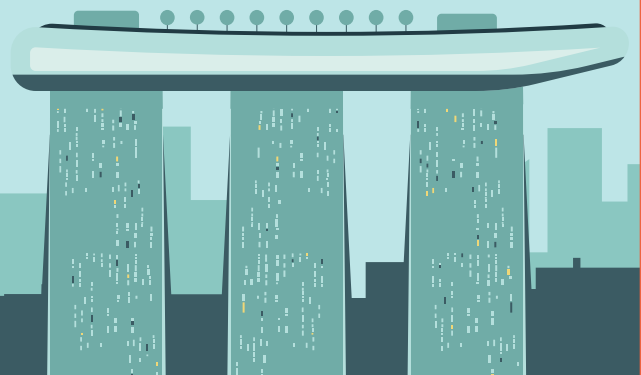
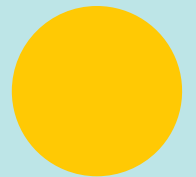

Plan de viaje

VIERNES 19

Vuelo a Singapur.
Noche a bordo

SÁBADO 20

Llegada Singapur 17:30

DOMINGO 21

Singapur

LUNES 22

Singapur. Bus a Malaca.

MARTES 23

Visitar Malaca
y bus a Kuala Lumpur

MIÉRCOLES 24

Kuala Lumpur

JUEVES 25

Tren a Penang

VIERNES 26

Penang

SÁBADO 27

Vuelo a Bangkok. Bus a Pattaya

DOMINGO 28

Pattaya

LUNES 29

Pattaya
Bus a Bangkok

MARTES 30

Bangkok

MIÉRCOLES 31

Bangkok

JUEVES 1

Bangkok

VIERNES 2

Bangkok. Vuelo a Madrid

SÁBADO 3

Estambul

MADRID
12:00

ESTAMBUL
14:00
+2H

MALASIA
19:00
+7H

TAILANDIA
18:00
+6H

Transportes

MADRID – ESTAMBUL –
SINGAPUR

17:55 – 0:05
01:55 – 17:30

TK65
TK1859

19 Enero 2024

BANGKOK– ESTAMBUL –
MADRID

23:55 – 05:50
14:30 – 16:55

TK65
TK1859

3 Febrero 2024

SINGAPUR – MALACCA

04:30 PM aprox 4h

Bus 707

Ban San Street - Estadia Hotel

22 Enero 2024

MALACCA– KUALA LUMPUR

05:30 PM aprox 2h

Bus Mayang Sari

Melaka Sentral - Terminal
Bersepadu Selatan

23 Enero 2024

KL - BUTTERWORTH

13:37 – 17:49

Tren Platinum – 9176

KL Sentral - Butterworth

25 Enero 2024

PENANG – BANGKOK DMK

16:45 – 17:35

FD322

27 Enero 2024

Alojamientos

VIERNES 19

Noche a bordo

SÁBADO 20

**Cozy Corner
Guesthouse**
490 North Bridge
Road 2nd floor,
188736, Singapur

DOMINGO 21

**Cozy Corner
Guesthouse**
490 North Bridge
Road 2nd floor,
188736, Singapur

LUNES 22

**Mercury
Boutique Hotel.**
No 32, Jalan PM
6, Plaza
Mahkota, 75000
Melaka, Malasia

MARTES 23

The platinum 2
1020 Jalan
Sultan
Ismail 50250
Kuala Lumpur.
Malasia

MIÉRCOLES 24

The platinum 2
1020 Jalan
Sultan
Ismail 50250
Kuala Lumpur.
Malasia

JUEVES 25

**Dou Houz
Georgetown**
169, Lebu
Noordin , 10300
George Town,
Malasia

VIERNES 26

**Dou Houz
Georgetown**
169, Lebu
Noordin , 10300
George Town,
Malasia

SÁBADO 27

The TJ Hotel
Soi Jomtiem 14
Bang Lamung
District, Chon Buri
20150, Tailandia

DOMINGO 28

The TJ Hotel
Soi Jomtiem 14
Bang Lamung
District, Chon Buri
20150, Tailandia

LUNES 29

**Rambuttri
Village Plaza**
95 Soi , Chakkra
Phong Road,
10200 Bangkok,
Tailandia

MARTES 30

**Rambuttri
Village Plaza**
95 Soi , Chakkra
Phong Road,
10200 Bangkok,
Tailandia

MIÉRCOLES 31

**Rambuttri
Village Plaza**
95 Soi , Chakkra
Phong Road,
10200 Bangkok,
Tailandia

JUEVES 1

**Rambuttri
Village Plaza**
95 Soi , Chakkra
Phong Road,
10200 Bangkok,
Tailandia

VIERNES 2

Noche a bordo

01

SINGAPUR



Introducción

Singapur es una ciudad-estado situada al sur de la parte peninsular de Malasia, y si hay algo que la caracteriza es que es una urbe multirracial. Sus tres grandes barrios étnicos, Chinatown, Little india y Kampong Glam ofrecen la oportunidad de hacer un viaje cultural sin tener que desplazarse miles de kilómetros.

Y Marina Bay y el distrito financiero nos transportan en el tiempo, casi hacia el futuro mostrando orgullosos colosales edificios y jardines artificiales.



CLIMA

La temperatura media anual oscila entre los 20° y los 30°C mensuales.

IDIOMA

Chino mandarín, malayo, tamil e inglés coexisten en Singapur como idiomas oficiales

MONEDA

La moneda oficial de Singapur es el dólar de Singapur (SGD, S\$, \$). 1€ = 1,45 SGD

Transporte

El **aeropuerto Jewel Changi** es un recinto de 10 plantas con atracciones emocionantes, como un parque arbóreo, un torbellino de agua en el bosque y tiendas, alojamientos y restaurantes. Las opciones de transporte desde el aeropuerto de Changi incluyen las siguientes:

- Los trenes **MRT** del aeropuerto a la ciudad parten de 5.30 a 23.18; los autobuses públicos funcionan de 6.00 a 24.00. El viaje en tren o autobús cuesta desde 1,69 SGD.
- La lanzadera del aeropuerto (adultos/niños 9/6 SGD) comunica con el centro las 24 h.
- Un taxi a la ciudad cuesta a partir de 20-40 SGD (hasta un 50% más entre 24.00 y 6.00), suplementos de aeropuerto aparte.



Mass Rapid Transit (MRT)

La red de metro Mass Rapid Transit (MRT) es el transporte más sencillo y rápido para desplazarse por Singapur. Funciona de 5.30 a 24.00; los trenes pasan cada 5-7 min (2-3 min en horas punta). La red está formada por seis líneas de diferentes colores. El billete sencillo cuesta 1,40-2,50 SGD, se utiliza mucho el MRT se recomienda la tarjeta EZ-Link (www.ezlink.com.sg). Otra opción es el **Singapore Tourist Pass** (www.thesingaporetouristpass.com.sg), con viajes ilimitados en autobús y tren (10 SGD más un depósito retornable de 10 SGD) durante un día.



01



Chinatown

02

Parque
Merlion

03



Marina Bay

04

Gardens by
the bay

01 Chinatown

Desde las pequeñas tiendas pasando por la comida china hasta los faroles rojos, esta zona desprende autenticidad. Son muy recomendables los pequeños centros comerciales donde encontrarás **hawker centers**. Sirven auténtica cocina china. También se encuentra el **Templo y Museo de las Reliquias de los Dientes de Buda**, así como el templo hindú de **Sri Mariamman**.



02 Parque Merlion



La estatua está frente al **Marina Sand**. Es el símbolo de Singapur. Para llegar allí se recomienda hacer el paseo circular alrededor de la bahía de unos 4 kilómetros, que te permitirá disfrutar de las mejores vistas del **Marina Bay Sands** y el skyline del centro financiero. Puedes empezar la ruta cruzando el río de Singapur por el puente peatonal de acero de doble hélice, que simula la estructura del ADN para después, seguir andando por una parte del circuito de Fórmula 1, que se celebra cada año. Al final del paseo se encuentra el **Teatro Esplanade**, que está compuesto por dos grandes edificios que recuerdan a los durian, la maloliente fruta local. Cruzando un pequeño puente llegarás al **Merlion**

01



Chinatown

02

Parque
Merlion

03



Marina Bay

04

Gardens by
the bay

03 Marina Bay

El **Marina Bay Sands** es el complejo de edificios más famoso de Singapur, en el que se incluye un hotel, el museo de Arte y Ciencia, dos teatros, varios restaurantes, un centro comercial y un enorme casino. Su arquitectura con tres torres de 55 plantas y una enorme plataforma superior en forma de barco, lo convierten en un edificio icónico.

Todos los días a las 20:00 y 21:30 podrás disfrutar del show de luces y sonidos que proyectan desde el Marina Bay Sands. Es gratuito.



04 Gardens by the bay



Estos enormes y modernos jardines, situados entre el mar y la parte trasera del hotel Marina Bay Sands, se diferencian del resto por las zonas donde se concentran los llamados superárboles (**Supertree Grove**), unas estructuras que forman jardines verticales de entre 25 y 50 metros de altura, que son totalmente sostenibles gracias a sus células fotovoltaicas, que acumulan energía durante el día, para mostrarla en forma de luz durante la noche.

Además de la zona central merece la pena hacer una ruta por los diferentes jardines temáticos que contiene el parque, en los que destacan el **Silver** y el **Golden Garden**.

05

Orchard
Road

06



Little India

07



Barrio árabe

08



Clarke Quay

05 Orchard Road

Orchard Road, una gran avenida arbolada. Esta calle que recibe su nombre de una plantación de orquídeas que hubo hace tiempo, es perfecta para pasear al atardecer disfrutando de su increíble iluminación y sus más de 22 centros comerciales, numerosos restaurantes de todo el mundo, y una oferta interminable de ocio.



06 Little India

Little India es uno de los barrios con más encanto y otro de los lugares que visitar en Singapur más bonitos. En esta zona, donde se concentra la gran comunidad india de la ciudad, puedes pasear entre bonitos edificios de colores, visitar templos hindú y budistas, perderte en centros comerciales llenos de tiendas además de probar la gastronomía india más deliciosa. Entre los templos hindú más bonitos del barrio se encuentran **Sri Veeramakaliamman** y **Sri Srinivasa Perumal**, ambos situados en la Serangoon Road, la calle más famosa. Además cerca de esta, puedes visitar también dos antiguos templos budistas como **Sakya Muni Buddha Gaya** y **Leong San See Temple**.



05

Orchard
Road

06



Little India

07



Barrio árabe

08



Clarke Quay

07 Barrio árabe

El Barrio Árabe o **Kampong Glam** tiene su origen a principios del siglo XIX, con la llegada de inmigrantes malayos y árabes, muchos de los cuales eran comerciantes y se establecieron en esta zona vendiendo todo tipo de productos en las tiendas de alrededor de la **Mezquita del Sultán**.

Esta mezquita es la más importante de Singapur y junto al **Palacio del Sultán**, forman el centro neurálgico del barrio árabe, siendo dos lugares que te recomendamos visitar en el barrio.



08 Clarke Quay



Clarke Quay fue un antiguo muelle en el que hace un tiempo se rehabilitaron sus almacenes hasta. En la actualidad estos edificios con fachadas de colores concentran multitud bares de copas y restaurantes de todo el mundo.

Entre los edificios destacados se encuentra la **estación de policía de Old Hill Street** pintada con los colores del arcoiris y que además fue la primera cárcel de Singapur.

Después de pasear por Clarke Quay, siguiendo la orilla del río de Singapur, en dirección a la bahía, llegarás a **Boat Quay**, otra zona de bares, pubs y restaurantes, perfectos para una última copa o pasar una noche divertida.

Consejos



Viste adecuadamente
Hace calor y humedad



Leyes estrictas
Te pueden multar por cualquier tontería



Propinas
No forman parte de su cultura.
Máximo un 10%



Se necesita efectivo
Se puede pagar mucho con tarjeta, pero se necesita en los puestos de la calle



El agua del grifo es potable
No hay necesidad de comprar botellas



Es un país "no fumadores"
Hay zonas designadas, pero no se puede fumar ni en la calle



Ahorrar en souvenirs
Mejor comprar en Chinatown o Little India. Aceptan regateo.



Adaptador de enchufe
Mismo que en UK



Repelente de mosquitos
Por la humedad



Grab
En Asia funciona como Uber



Tourist trap
Cuidado con las falsificaciones tech



No hablan español
Pero la mayoría hablan inglés



No comer en el metro
Ni beber, ni gritar, cantar, etc.



Pasos de cebra
Te pueden multar si no los usas



Alimentar palomas
Lleva una multa de 500\$



No escupir
Te pueden multar hasta 1000€



Bajar la tapa del WC
Si te pillan te multan



Arrancar flores
También lleva multa



02

MALASIA



MALASIA

Malasia está situada entre Indonesia y Tailandia. Está formada por una península, multitud de islas alrededor, y una parte de la isla de Borneo.

Este país tiene el 60% de su territorio protegido y mucha riqueza natural, si te gusta la cultura no te dará para verla toda en un viaje y si te gusta comer bien, no tendrás tiempo de probar todos los platos.

Malasia es un gran ejemplo de un país multicultural, multiétnico y con diferentes religiones que se respetan unas a otras.

Rellenar: <https://imigresen-online.imi.gov.my/mdac/main>



CLIMA

Clima es tropical monzónico. Tienen tan sola la época de lluvias y la época seca.

IDIOMA

El oficial es el malayo, pero aún mantienen vivas 133 lenguas indígenas.

MONEDA

La moneda oficial es el Ringgit.
1 EUR = 5,08 MYR



MELAKA

MALACA o MELAKA

Melaka fue uno de los puertos más importantes de toda Asia gracias a su localización estratégica en el estrecho de Malaca (entre Malasia e Indonesia).

Por ella transitaban chinos, indios, árabes y europeos, y fue colonia portuguesa, holandesa y británica. De este pasado colonial queda un rastro arquitectónico muy llamativo: pasear por Melaka es como transportarse a un lugar diferente, lejos de Malasia.

Fue declarada Patrimonio de la Unesco en 2008.

KUALA LUMPUR 168 KM

SEREMBAN 100 KM

PORT DICKSON 87 KM

MASJID TANAH 28 KM

MEKAH 6550 KM

NANJING 5500 KM

VALPERISO 9800 KM

JOHOR BAHRU 214 KM

MUAR 48 KM

SINGAPORE 238 KM



01 Jalan Tokong

Es una de las calles más características de Malaca. Entre sus casitas bajas tradicionales se encuentran:

- Los templos chinos Xiang Lin Si y Cheng Hoon Teng.
- La mezquita Masjid Kampung Kling.
- Templo hinduista Sri Poyatha Vinayagar Moorthi.



02 Iglesia de St Francis Xavier



La más importante iglesia cristiana de Malaca. Construida sobre las ruinas de una iglesia portuguesa data del año 1859. Si nos colamos por la callejuela lateral y si seguimos unos minutos llegaremos hasta el **cementerio holandés**. Un poquito más abajo se encuentra el **Museo del Palacio del Sultán de Malaca**

03 Colina e Iglesia de St Paul

Sobre esta colina se levanta la imponente **Iglesia de St Paul**, construida en el año 1521 y que albergó durante unos años los restos del misionero jesuita San Francisco Javier, antes de ser trasladados a Goa. La entrada es gratis y desde lo alto se tienen bonitas vistas panorámicas de la ciudad.



04 A Famosa

También llamada **Puerta de Santiago**. Se trata de los restos de la fortaleza portuguesa que hizo de Malaca un lugar inexpugnable durante muchos años. Lo que vemos en la actualidad es la puerta principal de este fuerte, construido en 1511 y fuertemente dañado con la invasión de los holandeses en 1641.



05 Dutch Square



La **Plaza Holandesa** es donde se encuentran algunos de los edificios más importantes de la ciudad, todos cubiertos por un característico color salmón, como **The Stadthuys**, uno de los edificios más antiguos de la era holandesa y que desarrolló las funciones de ayuntamiento; y otros como la Torre del Reloj, la iglesia de Cristo

06 Melaka Straits Mosque

La mezquita **Masjid Selat**, es uno de los lugares más icónicos de la ciudad. Se trata de una mezquita de construcción más moderna y situada encima de un muelle sobre el mar. Se encuentra en una isla artificial a unos 6 km del centro de **Malaca**. Es un lugar ideal para contemplar el atardecer.



KUALA LUMPUR

Capital de Malasia, con un área metropolitana de unos 7 millones. En esta ciudad podrás encontrar rascacielos impresionantes, templos religiosos históricos y mercados callejeros llenos de vida.



01 Torres petronas

Estas gigantes gemelas de 452 metros y 88 pisos cada una son, sin lugar a dudas, una de las mejores cosas que ver en Kuala Lumpur y un verdadero símbolo para Malasia. Están construidas de hormigón armado, acero y vidrio, y entre 1998 y 2003 fueron los edificios más altos del mundo. Aprovechar también a ver el **parque KLCC**



02 Batu Caves



Una serie de cuevas y templos que se encuentran en el interior de una montaña de piedra caliza presidida por una gigantesca estatua de Murugan (un dios indio) de 10 pisos de altura.

03 Ramayana Cave

Justo al lado de las Batu Caves se encuentra la Cueva de Ramayana llena de figuras que narran la historia de Ramayana, una de las obras más importantes de la India antigua.

La entrada cuesta 5RM (poco más de 1€) y merece la pena por la calidad de las figuras y lo curioso que es el lugar! Justo antes de llegar hay una estatua de Hanuman .



04 Mercados y Chinatown

El mercado central es muy turístico, y de camino hacia chinatown, donde destaca Petaling Street como "mercadillo chino". También en chinatown encontramos el templo Sri Mahamariamman, de corte hinduista.

También, Jalan Alor es uno de los referentes de Street food de KL.



05 Plaza Merdeka



Curiosa plaza, conocida como «Plaza de la Independencia», donde hondea una enorme bandera malaya. Suele siempre haber mucho ambiente, tanto de día como por las noches. Más allá de dar un paseo por la plaza, está el edificio del Sultán Abdul Samad y las letras de I love KL, donde sacarte un selfie recuerdo de la capital malaya.

06 Mezqitas

Las mezqitas más importantes:

- **Masjid Negara:** Mezquita nacional, es muy moderna y cerca de china town.
- **Jamek Masjid:** Es muy bonita por fuera, contrastando con un interior austero.
- **Masjid Wilayah:** Está más lejos que las anteriores. Influencia otomana.



PENANG

La isla de Penang, conocida anteriormente como Pulau Pinang, es uno de los paraísos turísticos más destacados por su riqueza cultural, sus atracciones turísticas y monumentos históricos.

Su capital, Georgetown, es considerada Patrimonio de la Humanidad debido a su relevancia marítima y portuaria en el siglo XX

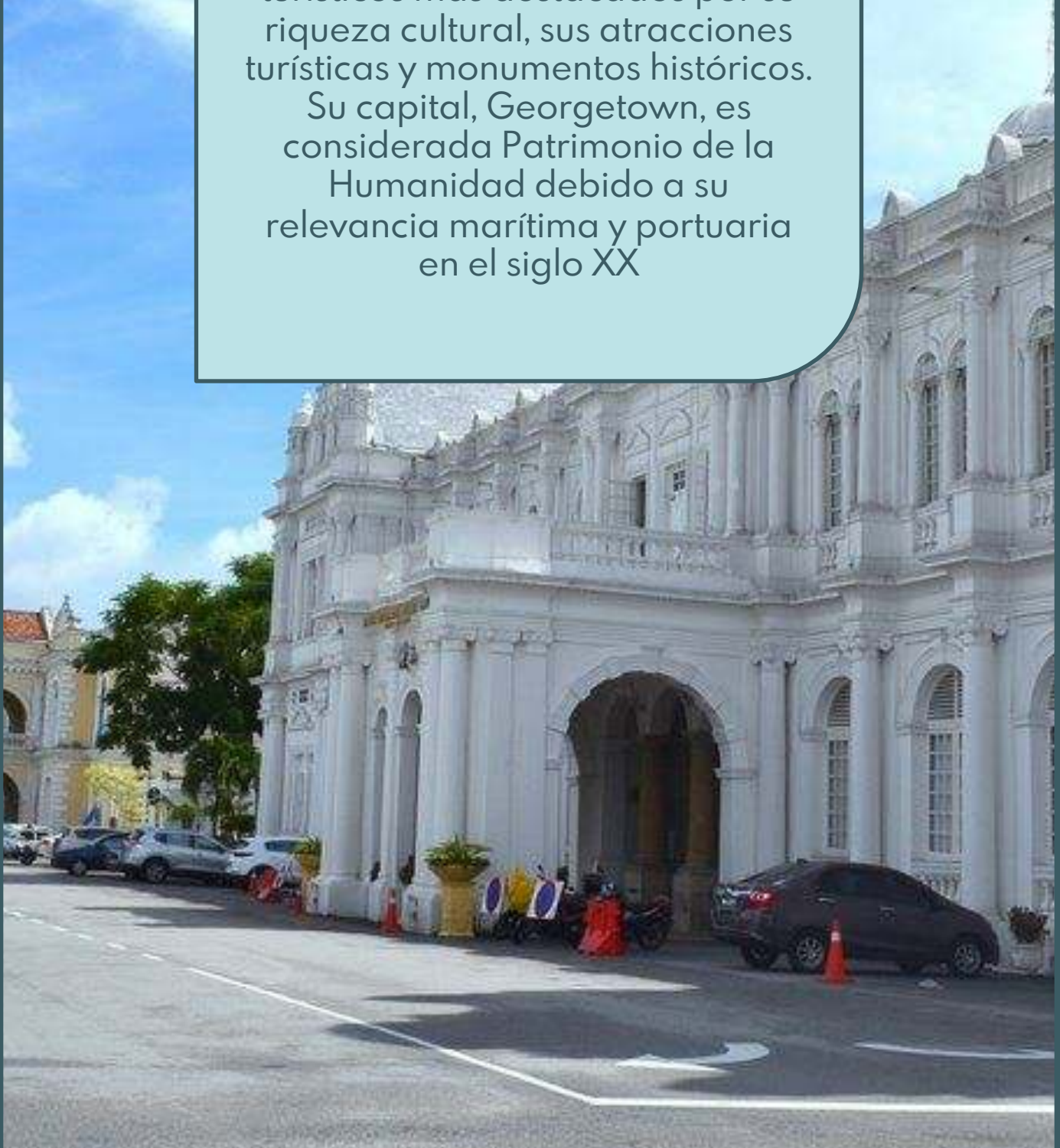

01 Penang Hill

Penang Hill, se alza sobre la isla a 821 metros sobre el nivel del mar, brindando asombrosas vistas. Se puede subir en teleférico. La temperatura en Penang Hill es menor que en **Georgetown**, permitiendo a sus visitantes disfrutar de un clima más fresco, rodeado de la belleza natural de su flora y fauna local.



02 Templos en Georgetown



Entre sus templos más curiosos está el **Tokong ular**, donde hay muchas serpientes vivas. Imprescindible la visita al Templo de **Kek Lok Si**, el cual es el templo budista más grande de Malasia.

03 Centro de Georgetown

Declarado su centro histórico patrimonio de la Unesco en 2008. Recomendable la **Penang Road** que ofrece una gran variedad de puntos de interés. Callejear por el centro es un mar de sensaciones. La recomendación, perderse por el centro callejeando y descubriendo nuevo **Street Art**.



04 Edificios coloniales

Destaca el **Penang Town Hall**. Situado al lado del **Fuerte Cornwallis**. También el reloj dedicado a la reina Victoria.

Además de estos edificios, probablemente los dos más representativos, encontrarás otros como el edificio de la Corte Suprema, iglesias, y casas coloniales repartidas por la ciudad.



05 Muelles de los clanes chinos



Se ubican al final de **Armenian Street**. Se trata de antiguos asentamientos de pescadores chinos formados por casas flotantes, sustentadas sobre pilotes y dispuestas en torno a sus respectivos muelles, cada uno de los cuales representa a un clan.

El **Chew Jetty** es el único realmente turístico

06 Little India

Situado en pleno centro de Georgetown se articula entorno a las calles **Queen Street, Market Street y Chulia Street**. En esta zona también podrás visitar uno de los templos que hay que ver en Georgetown: **Sri Mahamariamman**, el templo hindú más antiguo de la ciudad.



03

TAILANDIA





PATTAYA

Pattaya es uno de los mejores destinos de playa del país, en el Golfo de Tailandia, a solo 150 km al sureste de Bangkok. Se trata de una ciudad costera animada.

Destaca una amplia gama de deportes acuáticos, golf, compras, espectáculos de cabaret, visitas a reservas de elefantes o a fascinantes museos, etc.

01

Santuario de
la verdad

02

Mercado
flotante

03



Playas

04

Templo del
Gran Buda

01 Santuario de la verdad

Es un templo construido completamente en madera de teca que se empezó a levantar en el año 1981, y a día de hoy todavía sigue en construcción. El punto más alto se eleva a 105 metros de altura, y no hay una sola parte del templo, tanto exterior como interior, que no esté decorada con numerosas esculturas de la mitología budista e hindú e increíbles tallas de madera con motivos tradicionales.



02 Mercado flotante



Este mercado se inauguró en el año 2008 y se le conoce como el mercado flotante de las Cuatro Regiones, ya que reúne las tradiciones, culturas, formas de vida, alimentos, productos artesanales y actuaciones culturales únicas de cada región de Tailandia (Norte, Centro, Noreste y Sur).

Este mercado no es tan auténtico como el Mercado Flotante de Bangkok, y está más enfocado al turismo.

01



Santuario de
la verdad

02



Mercado
flotante

03



Playas

04



Templo del
Gran Buda

03 Playas

Entre las **playas de Pattaya** más conocidas está la propia **Pattaya Beach**, **Jomtien Beach** y la bahía **Naklua**. A lo largo de todo el paseo de **Pattaya Beach Road** encontrarás muchísimos hoteles, restaurantes, bares, tiendas y centros de masajes a cada paso que des. Al final de este paseo es donde empieza la popular **Walking Street de Pattaya**.



04 Templo del Gran Buda



Conocido como Wat Phra Khao Yai. Para acceder al templo, situado en lo alto de la pequeña colina Pratumnak, también conocida como la **Colina del Gran Buda de Pattaya**, hay que subir por una larga escalera custodiada por las míticas serpientes Naga doradas de siete cabezas a ambos lados.

Estas escaleras llevan al atractivo principal del templo, en Gran Buda dorado de 18 metros de alto que data del año 1977, y que es la imagen de Buda más grande de la provincia de Chonburi.

Otros sitios que ver

Buddha hill



Nong Nooch
Jadín botánico



Pattaya View Point



Koh Larn



Mini Siam



Elephant Jungle
Sanctuary



BANGKOK

Bangkok es la capital de Tailandia y una de las ciudades más grandes del mundo. La ciudad es el centro económico, político y cultural del país. Bangkok es conocida por su impresionante arquitectura, sus mercados bulliciosos, su rica cultura y su vida nocturna vibrante.

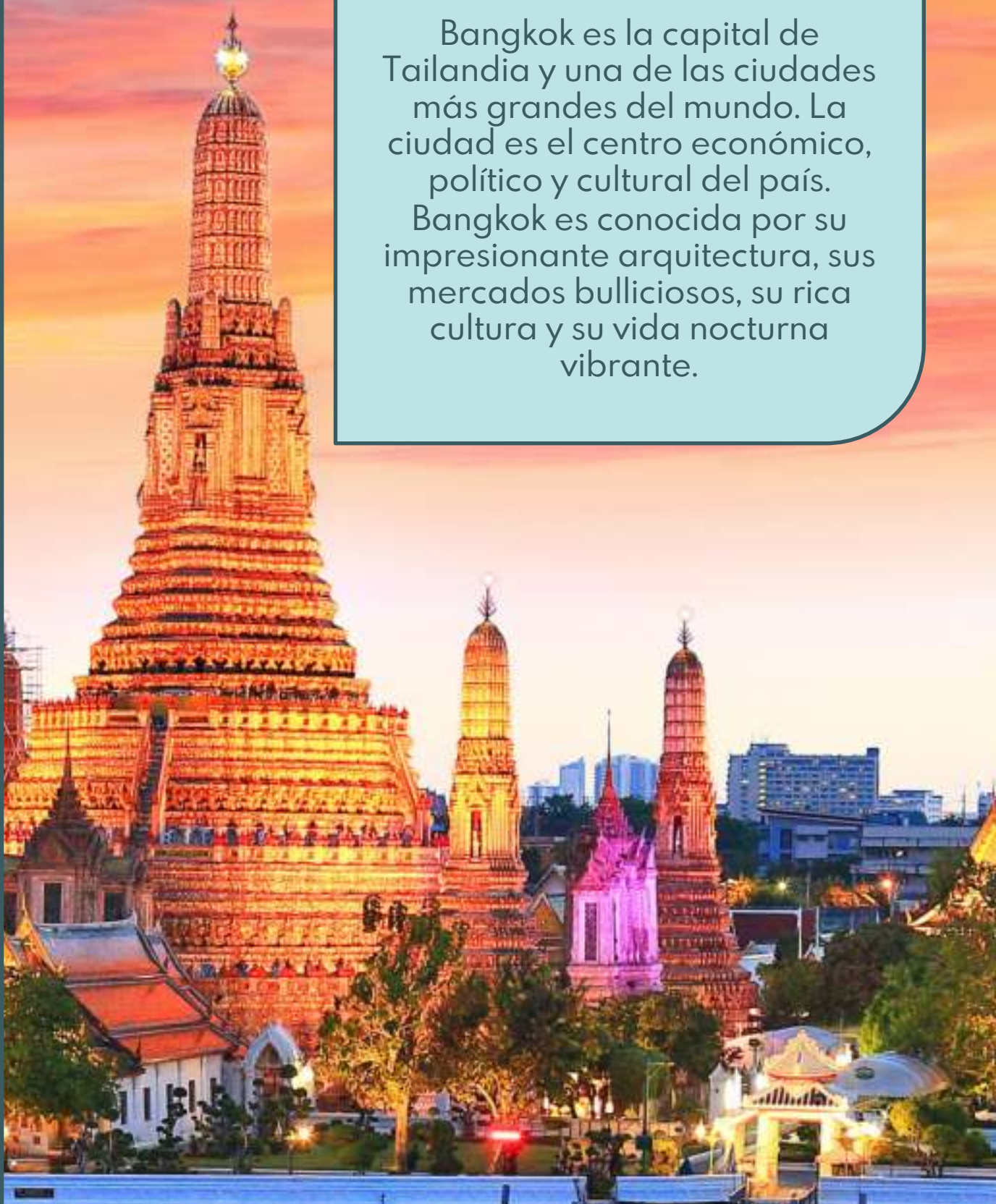

01 Gran palacio y templo del buda esmeralda

Construido a finales del S.XVIII, fue la residencia real y la sede del gobierno durante 150 años, hasta mediados del S. XX. Está compuesto por un conjunto arquitectónico de más de 100 construcciones, entre ellas el templo del **buda esmeralda**, que alberga una estatuilla de 66cm muy venerada



02 El Wat Pho



El **Wat Pho** es uno de los templos más grandes y antiguos de Bangkok. Es muy conocido por albergar el gigantesco **Buda Reclinado** que mide 15 metros de alto y 46 de largo.

03 Wat Arun

El **Wat Arun**, conocido como el Templo del Amanecer, es un templo budista de arquitectura Khmer que le da una estética muy diferente a la gran mayoría de templos de Bangkok.

Es uno de los símbolos de Bangkok. El principal atractivo del templo son su estupa central de 82 metros de altura y las cuatro torres que la flanquean ornamentadas con pequeños mosaicos de porcelana china.



04 Chinatown

El Chinatown de Bangkok es uno de los más grandes de toda Asia. Es una de las zonas más animadas y dinámicas de la ciudad, y un sitio muy recomendable para comer en alguno de sus excelentes restaurantes chinos. Allí está el **Wat Traimit** y el **Templo Mangkon Kamalawat**



05 Wat Suthat



En frente de este templo budista está el Columpio Gigante, una estructura con un característico color rojo de unos 25 metros de altura que se usaba para ritos de la religión brahmánica. El **Wat Suthat** por su parte destaca por la cantidad de estatuas de Buda que flanquean sus galerías laterales (más de 150) y por el enorme Buda que alberga su sala principal.

06 Wat Saket

Está situado en lo alto de una colina artificial hecha por el hombre. A este templo también se le conoce como la **Montaña Dorada**. Hay que subir escalones para llegar arriba, donde además del templo hay una buena vista panorámica de Bangkok.



07 Parque Lumpini

Este parque es uno de los principales pulmones verdes de Bangkok.

Puedes visitarlo a cualquier hora pero las más interesantes son a primera hora y al atardecer, por temperatura. Cerca de los lagos es posible ver dragones de komodo. Esta visita se combina con el mercado nocturno de **Patpong** y el barrio rojo.



08 Khao San Road



Khao San, que algunos la conocen como la Meca de los mochileros, es una de las zonas más conocidas de **Bangkok**. Tiene una atmósfera muy particular. Aquí se juntan personajes de todo pelaje en torno a sus bares, tiendas, agencias de viaje, restaurantes, puestos callejeros, tatuadores, discotecas, etc.

09 Wat Traimit

Dentro del templo, hay un impresionante Buda de oro macizo de 5,5 toneladas y 3 metros de altura.

Esta estatua estuvo cubierta de estuco para protegerla durante la invasión a Tailandia por parte de los Birmanos, pero cuando se trasladó de templo el estuco se agrietó revelando el oro. Es uno de los templos más importantes de Bangkok.



10 Ayutthaya

El Parque histórico de Ayutthaya se encuentra en una isla fluvial en la confluencia de los ríos Chao Phraya, Lopburi y Pa Sak a 70 kilómetros al norte de Bangkok.

Declarado Patrimonio de la Humanidad por la UNESCO, Ayutthaya alberga decenas de templos antiguos. Los más importantes son:

1) **Wat Mahathat**: construido en el siglo XIV, es el templo más antiguo de Ayutthaya. Aquí encontrarás la famosa cabeza de Buda entrelazada en el tronco de un árbol.



2) **Wat Ratchaburana**: construido en el siglo XV, este templo de estilo jemer alberga el mayor chedi de Ayutthaya.



3) **Wat Phra Si Sanphet**: Este templo construido en el siglo XVI es el más grande de Ayutthaya y tiene 3 magníficos chedis muy bien conservados.



4) **Wat Phra Ram**: un templo de estilo jemer con un inmenso prang rodeado de chedis más pequeños.



5) **Wat Chai Watthanaram**: Este templo de estilo jemer situado a orillas del río presenta un gran prang central, de unos 35 metros de altura, rodeado de varios chedis más pequeños.

¿Próximo destino?

